I luoghi del reinsediamento della popolazione in seguito allo sfollamento del Rione Terra nel 1970 e del Centro Storico del 1983 a seguito del riacutizzarsi del bradisismo

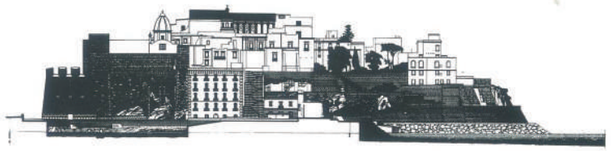

Piano di recupero del Rione Terra, 1987

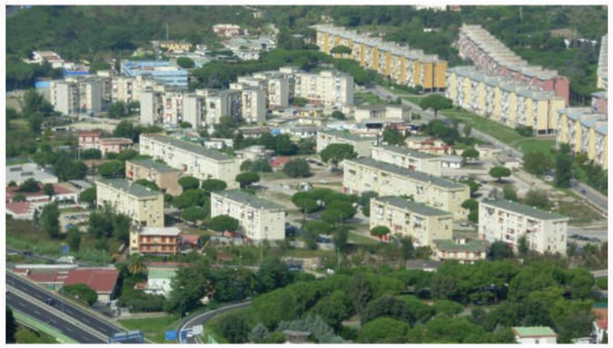

Rione Toiano

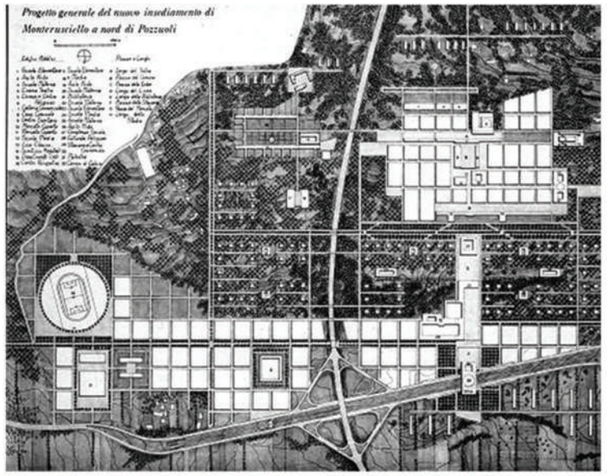

Progetto del quartiere di Monterusciello, 1987

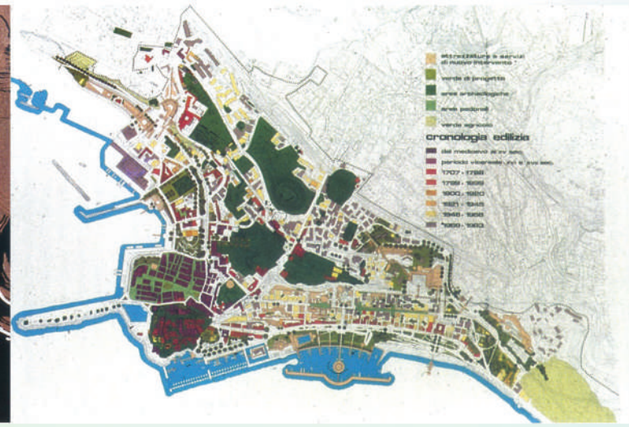

Studi per il piano di recupero del Centro Antico-Storico di Pozzuoli - Università degli Studi di Napoli Federico II, 1983-87
Plastico e planovolumetrico di progetto

Con il patrocinio di:

MINISTERO DELLA TRANSIZIONE ECOLOGICA · ISPRA · CONSIGLIO NAZIONALE DEI GEOLOGI

SETTIMANA del PIANETA TERRA X edizione
IL NOSTRO FUTURO
2-9 ottobre 2022

Rione Terra: Bradisismo, tempo profondo e nascita della geologia moderna da Dicearchia a Pozzuoli

Programma

Palazzo Migliaresi, Rione Terra, Pozzuoli, 6 ottobre 2022, la Convegni

Saluti istituzionali, ore 9,30
Ing. ***Luigi Manzoni***, Sindaco di Pozzuoli
Prof.ssa ***Angela Gargano*** La Presidente del Coordinamento Napoletano Donne nella Scienza
Assessore alla cultura Comune di Pozzuoli
Presidente dell'INGV - Osservatorio vesuviano

Intervengono, ore 10,00
Francesca Bianco, ***Elena Cubellis***, ***Maddalena De Lucia***, ***Flora Giudicepietro***, ***Lucia Pappalardo***,
INGV - OSSERVATORIO VESUVIANO
Emma Buondonno, ***Marina Fumo***, Università di Napoli Federico II
Carmela Pugliese, CNR, Istituto ISASI

Reading teatrale, ore 11,00
Le terre ardenti tra mito e storia di ***Arianna Pastena*** e ***Rossana Valenti***

Il territorio dei Campi Flegrei, un bacino geologico e storico tra i più rilevanti del mondo, è segnato dalle forme particolari che la natura vi ha assunto, e, in sintonia con queste, da un immaginario mitico che ha lasciato numerose tracce nelle opere letterarie, nel patrimonio archeologico e iconografico, nei toponimi in uso.
Gli elementi più significativi di questa tradizione mitologica e letteraria viene proposta al visitatore: i testi della letteratura arricchiscono, "oltre il visibile", la percezione del paesaggio flegreo, documentandone la storia, offrendo il centro pulsante di una testimonianza (tanto più necessaria oggi, nell'età della informazione proliferante e anonima), l'itinerario di un autore, e raccontando miti di fondazione, leggende, metafore, valori simbolici di ieri e di oggi.

Trekking vulcanologico e visita guidata al Rione Terra a cura del Coordinamento Napoletano Donne nella Scienza e del Consorzio Turismo e Servizi

Visita guidata primo gruppo, ore 11,30
Visita guidata secondo gruppo, ore 12,00
Conclusione, ore 13,30

ORGANIZZAZIONE DEL **GEOEVENTO**

Coordinamento Napoletano Donne nella Scienza · **Comune di Pozzuoli** · **Turismo e servizi**
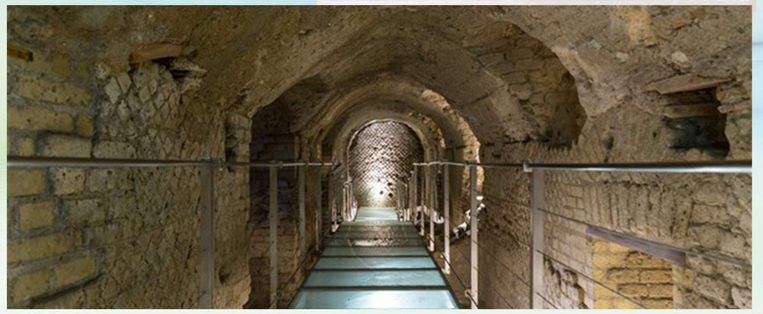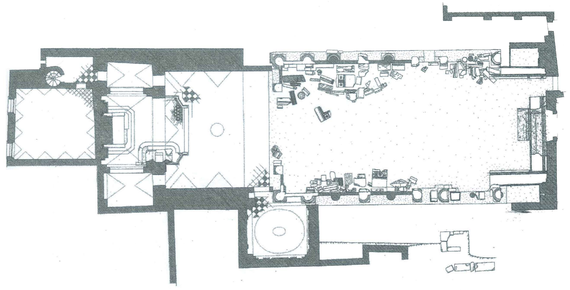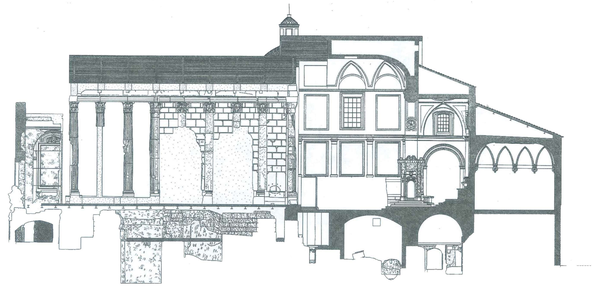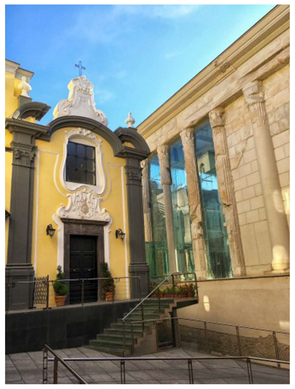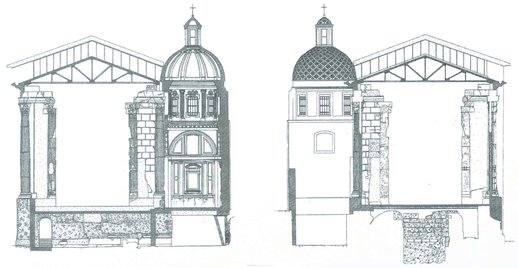
Rione Terra e il restauro del tempio Duomo