

AVVERTENZE

- Portarsi una scorta di acqua, lungo il percorso non esistono sorgenti di acqua potabile.
- Per l'abbigliamento si consiglia le scarpe da trekking e un copricapo per il sole.
- Per la vostra sicurezza percorrete solo il sentiero stabilito.
- Il percorso diventa particolarmente impegnativo nei mesi di luglio ed agosto per il caldo durante le ore centrali della giornata.

REGOLE DI COMPORTAMENTO PER LA FRUIZIONE

- Rispetta i luoghi e la loro quiete evitando i rumori molesti.
- Non oltrepassare i settori recintati e i passaggi interdetti.
- Non abbandonare i tuoi rifiuti e i mozziconi di sigaretta lungo i sentieri, raccoglili in un contenitore, portali con te per smaltirli nei modi dovuti dopo l'escursione.
- Rispetta la flora e la fauna: non danneggiare e non raccogliere, i fiori, le piante e i rami e non disturbare gli animali.
- Considera che, in determinati periodi dell'anno, la zona è vocata alla caccia.

Data l'importanza geologica del sito si possono effettuare escursioni per osservare i terreni del Gruppo Gessoso Solfifero accompagnati da geologi esperti del territorio.

Per informazioni e prenotazioni:



Dott. Geol. Giuseppe Arengi
Mob. 333. 2737210
arengic@gmail.com

Dott. Geol. Filippo La Bella
Mob. 339.2541666
labellaf@libero.it

L'avvicinarsi delle stagioni propone una straordinaria varietà di piante che si sono adattate a vivere in un ambiente semidesertico come quello dei gessi ed è possibile trovare anche numerose erbe spontanee commestibili come asparagi, capperi, finocchietti selvatici, cicoria selvatica e tante altre meno note.



Percorso naturalistico "La vecchia linea ferrata"



Ente Gestore
Museo Comunale di Storia Naturale ed Arte Mineraria di Sommatino



Livello di difficoltà basso
Percorso adatto a tutti

L'escursione ricalca il tracciato di un'antica linea ferroviaria costruita in epoca fascista e mai entrata in funzione.

La cornice naturalistica è quella della Valle del Fiume Salso e il percorso permette di ammirare la Miniera Trabia Tallarita, Monte Solfarella e la straordinaria cresta calcarea di Serra Pirciara.

Percorso redatto per "allargare" i confini del Museo comunale di Storia Naturale ed Arte Mineraria di Sommatino al fine valorizzare la storia e la natura del territorio.

Percorso

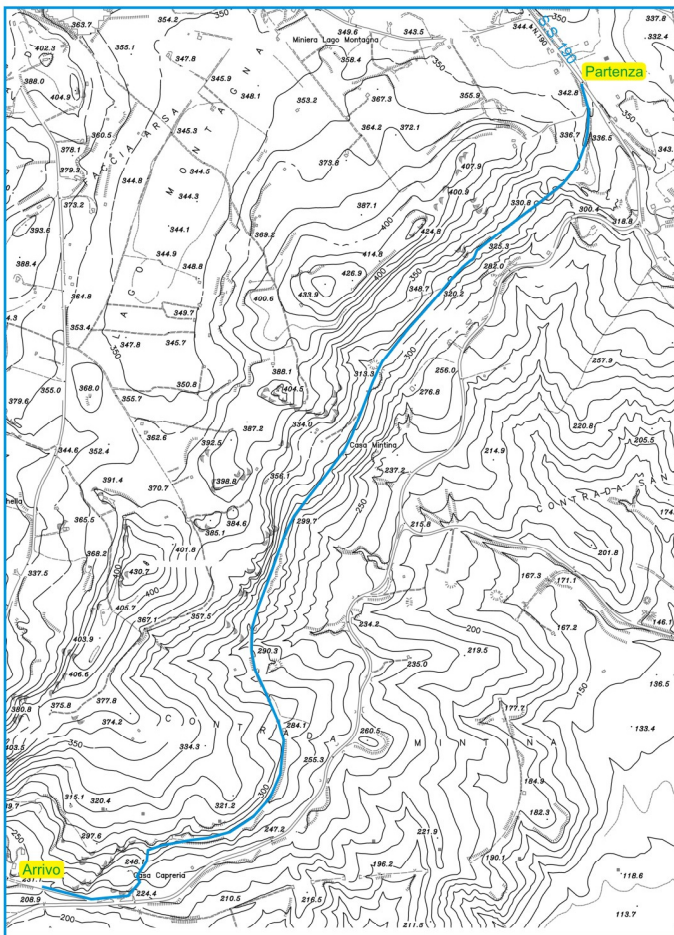

Il percorso ha inizio a circa due chilometri a sud-est dell'abitato di Sommatino, lungo la S.S. 190 delle Solfare al km 2.2. La lunghezza del percorso è di 3.6 km. L'arrivo è all'inizio della S.P. 222 in contrada Craparia che si biforca dalla S.S. 557 che collega Sommatino a Ravanusa.

Alcuni tratti della vecchia linea ferrata sono in galleria. Le gallerie, nonostante abbiano quasi ottanta anni, sono in ottime condizioni e facilmente percorribili anche senza l'ausilio di lampadi ed altri sistemi di illuminazione.



Altri tratti sono su ponti che si possono attraversare in sicurezza stando attenti a non sporgersi per evitare di cadere data l'assenza di ringhiere e altri supporti per prevenire la caduta.

